Mecht i wissn

Vors.: Maria Hochwarter, Maria Koller, Johanna Pieler
Aufz.: Elisabeth Paul (Kemeten)
Hausarbeit Elisabeth Paul, S. 167f

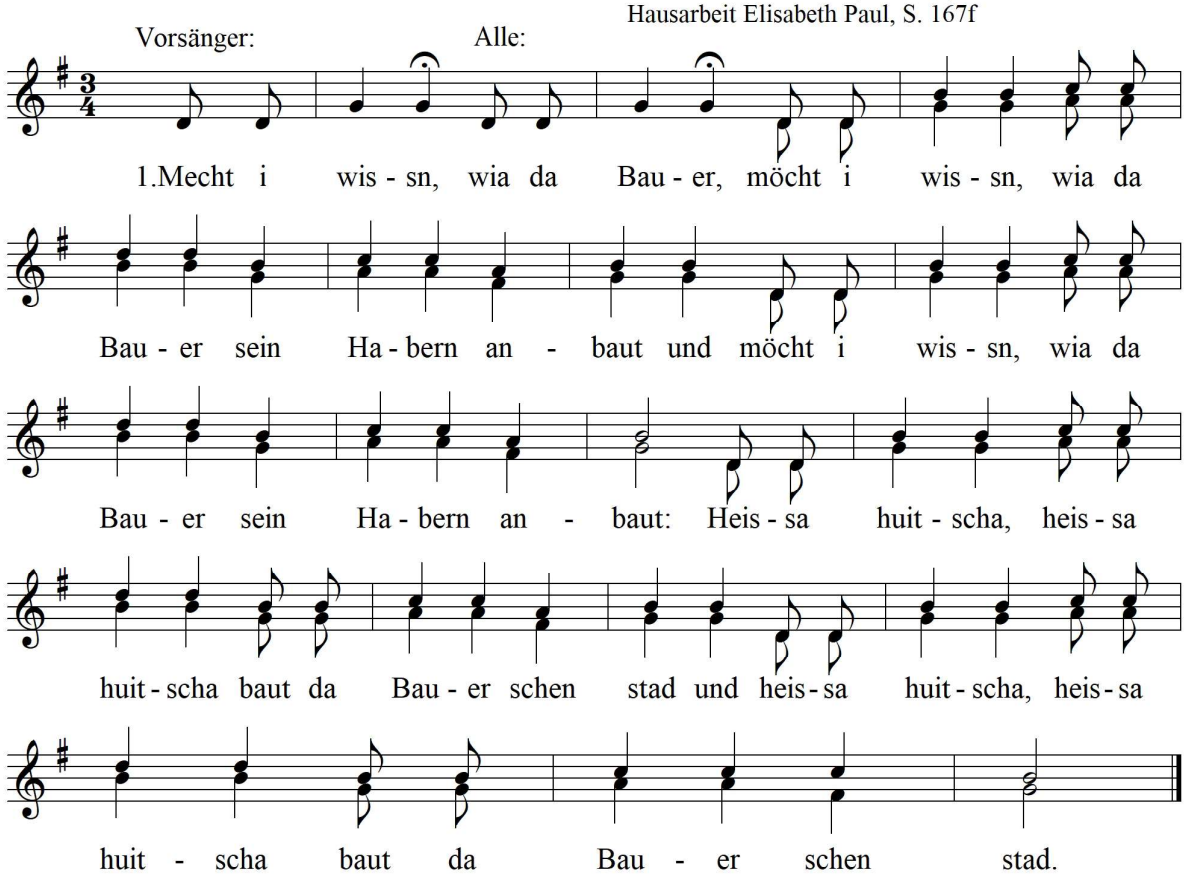

2. Mecht i wissn ... sein Habern amaht.
   Wix wax und wix wax maht der Bauer schen stad.

3. Mecht wissn ... sein Habern ausdrischt.
   Widlwumbum, widlwumbum drischt der Bauer schen stad.

4. Mecht i wissn ... sein Habern auswindt.
   Klipp-klapp und klipp-klapp und windt der Bauer schen stad.

5. Mecht i wissn ... sein Habern vakaft.
   Fünf sechs und fünf sechs vakaft der Bauer schen stad.

5. Mecht i wissn ... sein Göldl anbringt.
   Glick gluck und glick gluck trinkt da Bauer schen stad.

Mit Unterstützung von Bund, Land und Europäischer Union

Bundesministerium Nachhaltigkeit und Tourismus

LE 14-20 Entwicklung für den Ländlichen Raum

LAND BURGENLAND

LEADER

Europäischer Landwirtschaftsfonds für die Entwicklung des ländlichen Raums: Hier investiert Europa in die ländlichen Gebiete.